+34 695 577 651

info@lw-estates.com

Ático en Mijas Costa

Referencia: R5544850



Dormitorios: 3

Baños: 2

M²: 95

Precio: 799.000 €

Estado: Venta

Tipo de propiedad: Ático

Plazas: por petición

Día de la impresión : 23rd Noviembre 2026









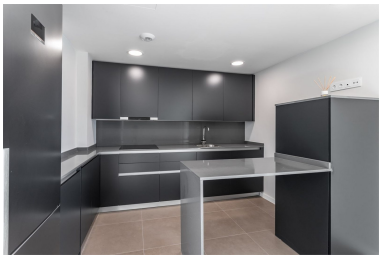

Descripción:Le damos la bienvenida a este luminoso y moderno ático situado en el atractivo residencial de obra nueva Vitta Marina, en una magnífica ubicación en Mijas Costa. La vivienda ofrece una distribución muy bien aprovechada, con tres amplios dormitorios, dos elegantes baños y una moderna cocina de concepto abierto integrada en el salón. La cocina está equipada con electrodomésticos de alta calidad y, junto con los grandes ventanales, crea un ambiente luminoso, espacioso y acogedor. Uno de los grandes atractivos de esta propiedad es su impresionante terraza de nada menos que 121 m², que rodea la vivienda y a la que se puede acceder directamente desde los tres dormitorios. Este amplio espacio exterior ofrece numerosas posibilidades para relajarse, disfrutar de comidas al aire libre y compartir momentos con familiares y amigos. Gracias a sus diferentes orientaciones, podrá disfrutar del sol durante gran parte del día. Además, la terraza ofrece una agradable sensación de privacidad e intimidad, al mismo tiempo que permite contemplar unas fantásticas vistas tanto al mar Mediterráneo como a las montañas de los alrededores. La propiedad incluye también una plaza de garaje y un trastero. Vitta Marina ofrece unas excelentes instalaciones comunitarias, entre las que destacan una atractiva zona de piscina, cuidados jardines con abundantes zonas verdes y un gimnasio. Junto a la piscina encontrará además un agradable gourmet lounge, un espacio perfecto para disfrutar de momentos de relax y encuentros sociales. ¡La ubicación es otra de las grandes ventajas de esta vivienda! A tan solo un par de minutos del mar y estratégicamente situada entre Fuengirola y La Cala de Mijas. Un punto de partida ideal para disfrutar de las playas, restaurantes, zonas comerciales y de todo lo que ofrece la Costa del Sol. Un fantástico ático para ■quienes ■buscan ■amplios ■espacios exteriores, ■privacidad, ■bonitas ■vistas ■y un ■estilo ■de vida ■confortable con un ■toque especial ■en la ■Costa del Sol. ¡Contacte ■con ■nosotros ■para ■obtener ■más ■información!

Destacado:

None, Nueva construcción, Aire acondicionado, Calefacción, Vistas al mar, Vistas a la montaña, Jardín privado, Ascensor, None, Plazas, Inversión, Lujo, Reventa