+34 695 577 651

info@lw-estates.com

Ático en Mijas Costa

Referencia: R5488459



Dormitorios: 2

Baños: 2

M²: 99

Precio: 485.000 €

Estado: Venta

Tipo de propiedad: Ático

Plazas: por petición

Día de la impresión : 23rd Noviembre 2026








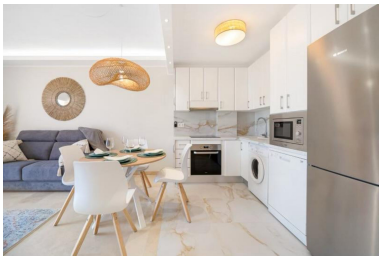


Descripción:Ático reformado en Fuengirola que ofrece una maravillosa combinación de confort moderno, impresionantes vistas al mar y al castillo, y fantásticos espacios exteriores. Con 2 dormitorios y 2 baños, la propiedad es luminosa, espaciosa y está diseñada para aprovechar al máximo su excelente ubicación y el sol durante todo el año. El amplio y luminoso salón-comedor tiene acceso directo a una terraza orientada al oeste, creando un agradable espacio de vida interior-exterior y ofreciendo bonitas vistas al mar y al Castillo de Fuengirola. Además, la propiedad cuenta con dos terrazas privadas en la azotea, una orientada al suroeste y otra al este, lo que permite disfrutar del sol en diferentes momentos del día. La propiedad se encuentra a poca distancia a pie de la playa y del centro de Fuengirola, con tiendas, restaurantes, cafeterías y todos los servicios necesarios muy cerca. Los residentes también tienen acceso a una piscina comunitaria y la propiedad incluye una plaza de aparcamiento subterráneo para mayor comodidad. Una de las grandes ventajas es que cuenta con licencia turística, lo que la convierte en una opción muy atractiva tanto como vivienda vacacional con potencial de alquiler como para residencia habitual o escapada privada. Con sus fantásticas vistas, múltiples ■terrazas, ■interiores ■completamente ■reformados y ■excelente ■ubicación ■cerca ■de la ■costa ■y del ■centro de la ■ciudad, esta ■es una ■magnífica oportunidad para ■adquirir ■un ■elegante ■ático ■en ■Fuengirola.

Destacado:

None, Piscina, Aire acondicionado, Vistas al mar, Vistas a la montaña, Ascensor, Jardín privado, Plazas