+34 695 577 651

info@lw-estates.com

Apartamento en Fuengirola

Referencia: R5481433



Dormitorios: 2

Baños: 1

M²: 67

Precio: 245.000 €

Estado: Venta

Tipo de propiedad: Apartamento

Plazas: por petición

Día de la impresión : 23rd Noviembre 2026

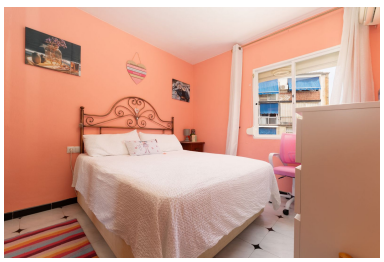









Descripción:Descubre este magnífico piso en el corazón de Fuengirola, situado en la codiciada zona del Centro - Avenida de Mijas. Con una atractiva superficie construida de 67 m² y recientemente reformado, esta propiedad es ideal para quienes buscan confort y estilo en un entorno vibrante. El inmueble cuenta con dos habitaciones sencillas que ofrecen versatilidad y luminosidad, perfectas tanto para residentes como para inversores. Cuenta además con un baño completo moderno que satisface todas las necesidades diarias. Su ubicación privilegiada permite acceder fácilmente a tiendas locales, restaurantes variados y hermosas playas a pocos minutos caminando. ■Este ■atractivo ■piso ■está disponible ■por ■solo ■€244811 ■aproximadamente; no ■pierdas ■la oportunidad ■de vivir o ■invertir en ■uno de ■los lugares más ■deseados ■de ■la ■Costa ■del ■Sol.

Destacado: