+34 695 577 651

info@lw-estates.com

Apartamento en Fuengirola

Referencia: R5477851



Dormitorios: 4

Baños: 3

M²: 200

Precio: 399.500 €

Estado: Venta

Tipo de propiedad: Apartamento

Plazas: por petición

Día de la impresión : 23rd Noviembre 2026

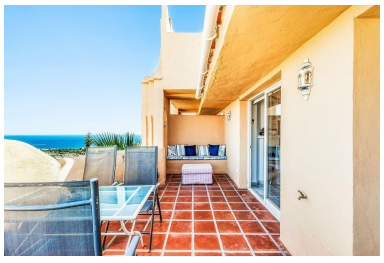



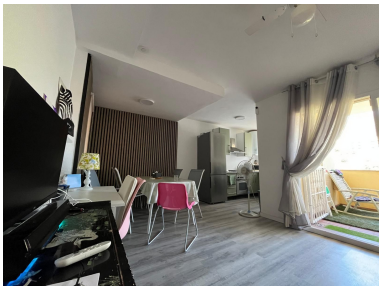





Descripción:Fantástico apartamento de 4 dormitorios distribuido en 3 niveles. Dispone de dos cocinas con posibilidad de dividirlo en 2 apartamentos independientes. Dos grandes terrazas y jardín. Aparcamiento y trastero incluido en el precio. Merece la pena visitarlo.

Destacado:

Piscina, Aire acondicionado, Vistas al mar, Vistas a la montaña, Ascensor, None, Jardín privado, Plazas, Inversión, Lujo