+34 695 577 651

info@lw-estates.com

Villa en Torremolinos

Referencia: R5471191



Dormitorios: 6

Baños: 3

M²: 415

Precio: 1.099.000 €

Estado: Venta

Tipo de propiedad: Villa

Plazas: por petición

Día de la impresión : 23rd Noviembre 2026



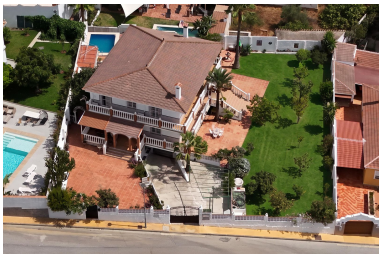





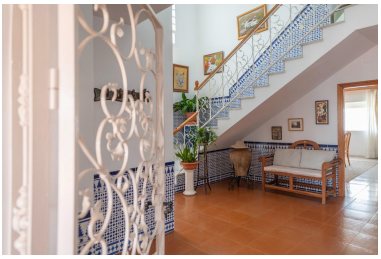

Descripción:Descubre esta impresionante villa en Pinillo, Torremolinos. En una ubicación privilegiada, este chalet independiente nos ofrece en dos plantas una vivienda bien estructurada con una zona amplia delante de la puerta principal, una zona ajardinada muy amplia con cesped y arboles frutales, zona de barbacoa y relax, piscina y cocina auxiliar. Dispone de garaje y trastero para tres vehículos con puerta y portón automático. Entrando en la vivienda tenemos un recibidor que nos lleva a un hall de entrada con dos habitaciones en planta baja, cocina independiente con salida a una segunda terraza y jardín, dos amplios salones unidos por una puerta y dos chimeneas. Todo muy amplio, luminoso y con ventilación cruzada. En la planta superior tenemos un amplio dormitorio principal, con baño en suite y vestidor, otros tres dormitorios más, todos con terraza y baño completo con ducha. La ubicación permite tener privacidad, pero cercanía a multitud de servicios y comercios como tiendas, centro comercial, bares, escuelas infantiles, academias de inglés o el tren, todos a poca distancia a pie. Sin duda una oportunidad única de encontrar una vivienda cerca de todo, muy funcional, gran tamaño y con vistas panorámicas al mar. ***El precio de ■venta ■no ■incluye ■los gastos ■derivados ■de ■la ■compraventa, tales ■como ■impuestos, aranceles ■notariales, inscripción en ■el Registro ■de la ■Propiedad ni honorarios ■profesionales ■correspondientes ■a ■la ■parte ■compradora.***

Destacado:

Piscina, Aire acondicionado, Vistas al mar, Jardín privado, None, Plazas, Inversión