+34 695 577 651

info@lw-estates.com

Ático en Mijas Costa

Referencia: R5465554



Dormitorios: 2

Baños: 2

M²: 175

Precio: 519.000 €

Estado: Venta

Tipo de propiedad: Ático

Plazas: por petición

Día de la impresión : 23rd Noviembre 2026

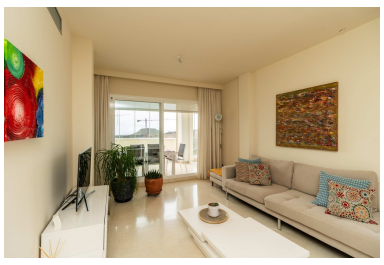









Descripción:Ático, Junto a Golf, Cocina Equipada, Aparcamiento: Amplio Garaje, Piscina Comunitaria, Jardín: Comunitario con Piscina, Orientación: Este, Oeste y Sur Vistas: Bahía, Ciudad, Golf, Impresionantes, Mar, Montañas, Playa Características: 5-10 minutos de campo de golf, 5-10 minutos de tiendas, Accesibilidad todo el año, Aire Acondicionado, Baño completo, Baño en habitación, Buen Estado, Cercano a colegios, Cercano a zonas de ocio, Costa apta para pesca, Electricidad, En suite, Entrada automática, Fácil de Alquilar, Jardín, ■Jardín ■de ■fácil ■mantenimiento, Junto ■a ■río, ■Persianas, ■Persianas Eléctricas, ■Piscina ■Comunitaria, Portero ■Electronico, Portones eléctricos, ■Puerta de ■garaje automática, ■Terraza comunitaria, Ventanas ■Climalit, ■Ventanas ■doble ■acristalamiento, ■Zonas ■comunes

---

Destacado:

Piscina, Aire acondicionado, Vistas al mar, Vistas a la montaña, Jardín privado, Plazas