

+34 695 577 651

LW
Estates

info@lw-estates.com

Apartamento en Manilva

Referencia: R5402827



Dormitorios: 2

Baños: 2

M²: 106

Precio: 330.000 €

Estado: Venta

Tipo de propiedad:
Apartamento

Plazas: por petición

Día de la impresión : 12th
Junio 2026

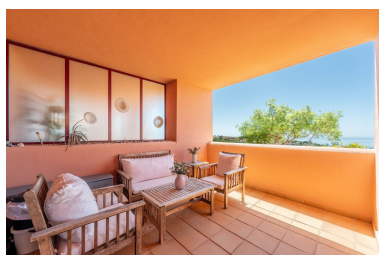



Descripción: Agradable apartamento situado en la urbanización Las Garzas, en Manilva, una zona tranquila y muy bien ubicada de la Costa del Sol, perfecta para disfrutar del mar, la calma y el estilo de vida mediterráneo. La vivienda cuenta con dos dormitorios amplios y dos cuartos de baño, ofreciendo una distribución cómoda y funcional tanto para vivir todo el año como para disfrutar de vacaciones. Sus espacios son acogedores y prácticos, pensados para disfrutar con comodidad en un entorno relajado. Uno de los grandes atractivos del apartamento es su magnífica terraza, un espacio amplio ideal para relajarse, compartir comidas al aire libre o simplemente disfrutar de las preciosas vistas abiertas al mar y al entorno natural. La propiedad dispone además de lavadero independiente, plaza de garaje y trastero, aportando un extra de comodidad y almacenamiento muy valorado. Ubicado en una urbanización cuidada y agradable, cerca de playas, campos de golf, supermercados, restaurantes y con excelente conexión hacia Estepona y Sotogrande, este apartamento representa una excelente oportunidad tanto como vivienda habitual, segunda residencia o inversión. Un apartamento con encanto, amplios espacios y unas vistas que realmente merecen la pena. En cumplimiento del Decreto 218/2005, de 11 de octubre, por el que se aprueba el Reglamento de Información al Consumidor en la compraventa y arrendamiento de viviendas en Andalucía, se informa al cliente que los gastos notariales, registrales e impuestos que le sean de aplicación (ITP o IVA + AJD) y otros gastos inherentes a la compraventa no están incluidos en el precio.

Destacado:

Piscina, Vistas al mar, Vistas a la montaña, Jardín privado, Ascensor, None, Plazas, Frente a la playa, Inversión