

+34 695 577 651



info@lw-estates.com

Villa en Benahavís

Referencia: R5401051



Dormitorios: 3

Baños: 3

M²: 160

Precio: 2.200.000 €

Estado: Venta

Tipo de propiedad: Villa

Plazas: por petición

Día de la impresión : 12th
Junio 2026

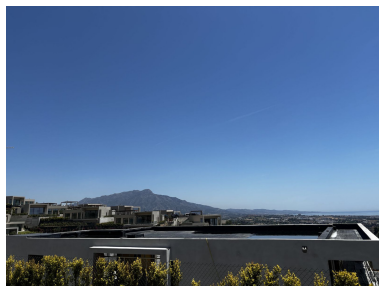

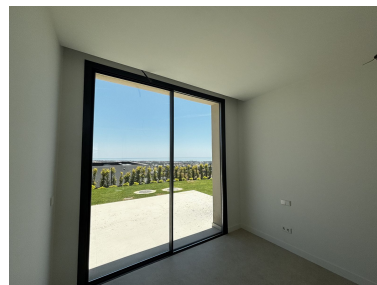

Descripción: Esta elegante villa de tres dormitorios en Finca de Jasmine ofrece una cómoda y moderna forma de vida en una sola planta. Diseñada con espacios amplios y luminosos, la vivienda cuenta con un espacioso salón-comedor de concepto abierto que se integra perfectamente con la terraza y el jardín, creando un estilo de vida ideal entre el interior y el exterior. Finca de Jasmine es una exclusiva colección de villas de lujo concebidas para disfrutar plenamente de la belleza de la Costa del Sol. Combinando arquitectura contemporánea con elementos mediterráneos naturales, esta comunidad cerrada ofrece un estilo de vida excepcional caracterizado por la privacidad, la seguridad y unas impresionantes vistas panorámicas al mar y a la montaña. Los residentes disfrutan de acceso a un exclusivo club social con piscina interior climatizada, spa, gimnasio totalmente equipado, sauna y espacios de coworking, además de seguridad las 24 horas y servicios integrales de mantenimiento. El innovador concepto "lock-and-leave" de la comunidad permite a los propietarios disfrutar de un estilo de vida cómodo y de bajo mantenimiento durante todo el año. La cocina de diseño contemporáneo está completamente equipada con electrodomésticos y acabados de alta calidad. El dormitorio principal dispone de baño en suite, mientras que los otros dos dormitorios ofrecen un alojamiento cómodo para familiares e invitados. En el exterior, el jardín privado y las soleadas terrazas brindan amplios espacios para relajarse, recibir invitados y disfrutar del privilegiado clima mediterráneo. Ubicada en un entorno tranquilo, cerca de prestigiosos campos de golf, playas, restaurantes y todo tipo de servicios, esta villa representa una excelente oportunidad tanto como residencia habitual, segunda vivienda o inversión en una de las zonas más atractivas de la Costa del Sol.

Destacado:

Nueva construcción, Piscina, Aire acondicionado, Vistas al mar, Vistas a la montaña, Ascensor, Jardín privado, Seguridad 24H, Plazas, Inversión, Lujo