+34 695 577 651

info@lw-estates.com

Casa en Manilva

Referencia: R5394841



Dormitorios: 2

Baños: 2

M²: 94

Precio: 315.000 €

Estado: Venta

Tipo de propiedad: Casa

Plazas: por petición

Día de la impresión : 23rd Noviembre 2026

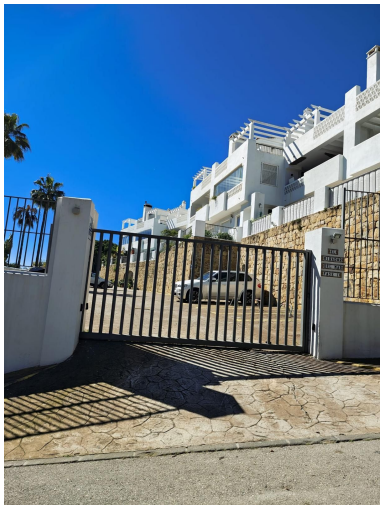


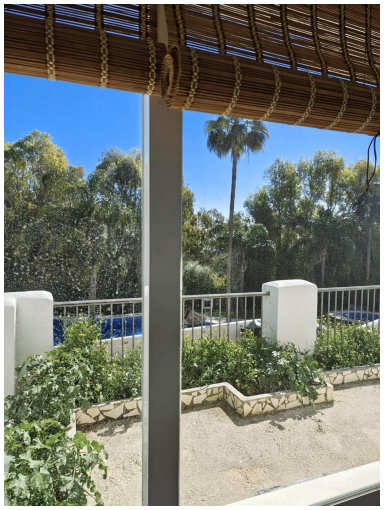

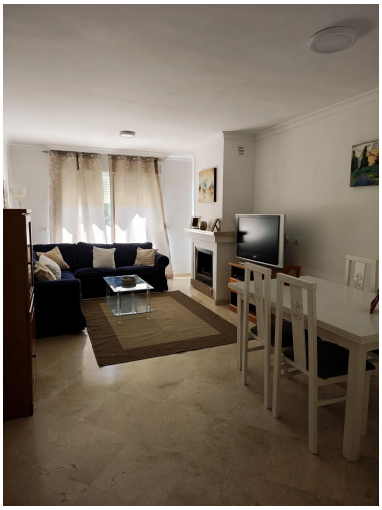

Descripción:PISO DE 94 M2 CONTRUIDOS DE DOS DORMITORIOS Y DOS BAÑOS, CON TERRAZA DE 48.20 M2, CON PISCINA COMUNITARIA OPORTUNIDAD PARA RESIDENTES.

Destacado:

None, Piscina