+34 695 577 651

info@lw-estates.com

Casa en Fuengirola

Referencia: R5387758

Dormitorios: 3

Baños: por petición

M²: 136

Precio: 575.000 €

Estado: Venta

Tipo de propiedad: Casa

Plazas: por petición

Día de la impresión : 21st Junio 2026

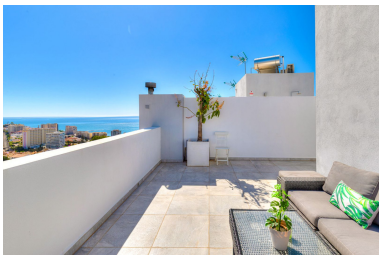

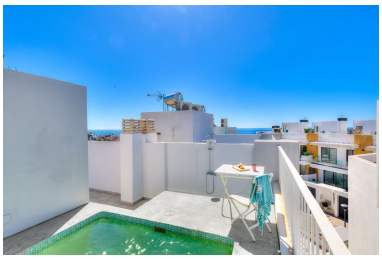

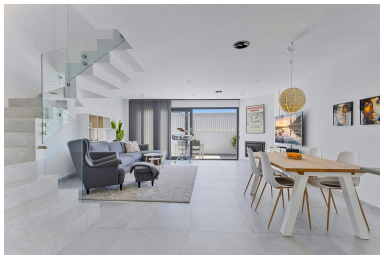

Descripción:Un hogar para vivir bajo el sol Esta casa adosada en Torreblanca combina espacios abiertos, varias terrazas y unas preciosas vistas tanto al mar como a la montaña. La cocina y el salón cuentan con una distribución de planta abierta y acceso directo a la terraza, creando un hogar que invita a disfrutar de la vida entre interior y exterior. En esta planta también hay un aseo de cortesía y amplias zonas de almacenamiento, aportando comodidad y funcionalidad al día a día. En el salón, una chimenea crea un ambiente cálido y acogedor en los meses de invierno. La vivienda dispone además de paneles solares que calientan y almacenan agua caliente. Se incluye una plaza de aparcamiento privada, con acceso a través de la entrada cerrada de la comunidad. Dormitorios luminosos y tranquilos En la planta superior se encuentran tres dormitorios luminosos con buen espacio de almacenamiento. El dormitorio principal disfruta de unas vistas preciosas y cuenta con baño en suite con bañera y doble lavabo. Los dos dormitorios adicionales comparten un baño con ducha, donde también están la lavadora y la secadora. Todos los baños cuentan con suelo radiante y la vivienda dispone de aire acondicionado con control individual por estancia. Terraza en la azotea con piscina y vistas panorámicas En la planta superior se encuentra la terraza privada con piscina, ducha exterior y vistas panorámicas. La piscina es de agua salada, lo que facilita el mantenimiento y ofrece una experiencia de baño más agradable para el cuerpo. Aquí, los días soleados se disfrutan nadando, descansando en privacidad y disfrutando de la tranquilidad del entorno desde la mañana hasta la noche. Comunidad tranquila y bien cuidada La propiedad forma parte de una pequeña comunidad de solo seis viviendas, lo que ofrece un entorno privado y tranquilo en Torreblanca, cerca tanto de la costa como del ambiente urbano. Ubicación conveniente 4 minutos en coche de la ■playa, ■supermercados ■y ■restaurantes 10 minutos ■en ■coche ■del ■centro de ■Fuengirola 15 ■minutos a ■pie de la ■estación de ■tren de ■Torreblanca 500 metros de ■la ■parada ■de ■autobús ■más ■cercana

---

Destacado:

None, Piscina, Aire acondicionado, Vistas al mar, Vistas a la montaña, None, Plazas, Inversión, Lujo, Reventa