

+34 695 577 651



info@lw-estates.com

Apartamento en Riviera del Sol

Referencia: R5360521



Dormitorios: 2

Estado: Venta

Baños: 2

Tipo de propiedad:
Apartamento

M²: 69

Plazas: por petición

Precio: 320.000 €

Día de la impresión : 30th
Abril 2026

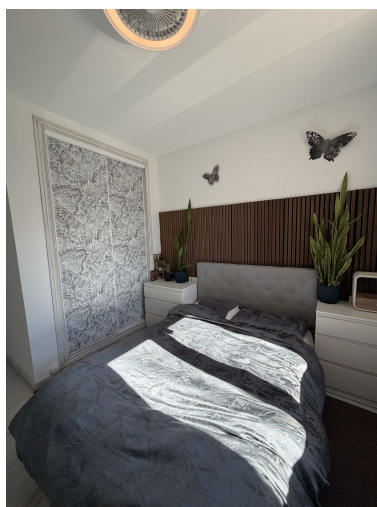
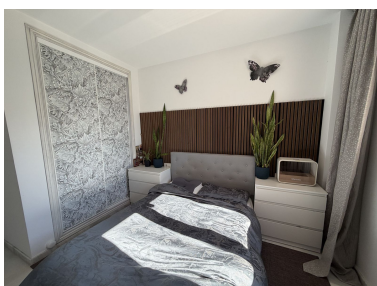

Descripción: Apartamento Planta Media, Riviera del Sol, Costa del Sol. 2 Dormitorios, 2 Baños, Construidos 69 m², Terraza 12 m². Posición : Primera línea de Golf, Cerca de Golf, Cerca de Ciudad, Cerca de Colegios, Urbanización. Orientación : Este. Estado : Excelente. Piscina : Comunitaria. Climatización : A/A Preinstalado. Vistas : Montaña, Golf, Panorámicas, Jardín, Lago, Bosques. Características : Terraza Cubierta, Ascensor, Armarios Empotrados, Terraza Privada, TV Satélite , WiFi, Suelos de Mármol, Doble acristalamiento, Alquiler de Coches, Fibra óptica. Muebles : Amueblada. Cocina : Equipada. Jardín : Comunitario. Seguridad : Recinto Cerrado. Aparcamiento : Subterráneo, Garaje, Cubierto, Calle. Servicios Públicos : Electricidad, Agua Potable. Categoría : Golf.

Destacado:

Piscina, Vistas a la montaña, Jardín privado, Ascensor, None, Plazas