

Terreno en Coín

Referencia: R5351254



Dormitorios: por petición

Baños: por petición

M²: 412

Precio: 109.000 €

Estado: Venta

Tipo de propiedad: Terreno Plazas: por petición

Día de la impresión : 12th
Junio 2026

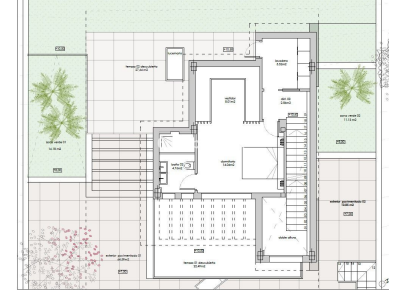
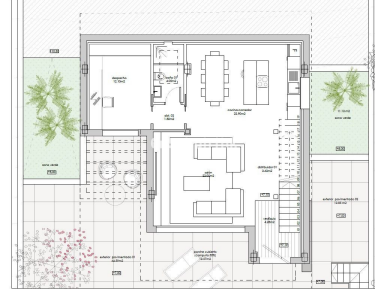
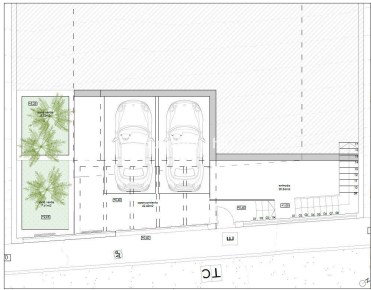
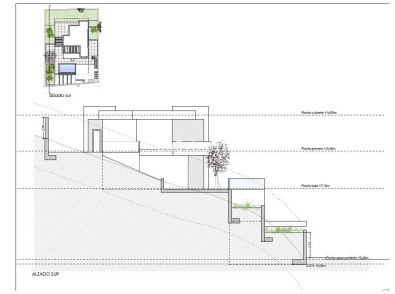
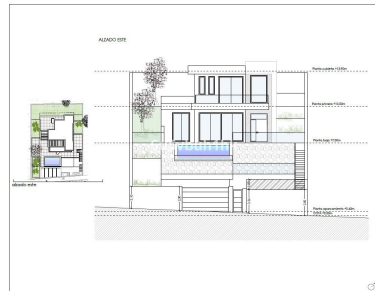

Descripción: Parcela urbana en Sierra Chica (Coín) de 412 m² con proyecto visado de vivienda unifamiliar con piscina. Ubicada en urbanización consolidada con todos los servicios (agua, luz, saneamiento, alumbrado). Proyecto para vivienda de 2 plantas + sótano y piscina privada, listo para reactivar licencia y empezar a construir. ??? Ubicación y entorno Parcela situada en la Urbanización Sierra Chica, en Coín (Málaga), una zona residencial en expansión con buenas comunicaciones y entorno tranquilo. Urbanización con viales asfaltados, acerado y alumbrado público Zona de viviendas unifamiliares aisladas Acceso directo rodado a la parcela Entorno consolidado, con servicios de agua, luz y saneamiento. ??? Características de la parcela Superficie: 412,68 m² Parcela urbana (suelo urbano consolidado) Uso: Residencial unifamiliar Edificabilidad: aprox. 215,74 m² techo ??? Parcela lista para construir sin necesidad de desarrollo urbanístico adicional. ??? ■ PROYECTO INCLUIDO Se incluye proyecto básico visado de vivienda unifamiliar con piscina, lo que supone un ahorro importante de tiempo y costes. Proyecto visado por el Colegio de Arquitectos de Málaga Vivienda unifamiliar aislada 2 plantas + sótano Piscina privada ??? Distribución de la vivienda proyectada -Sótano: garaje para 2 coches -Planta baja: Salón amplio Cocina-comedor Baño Despacho Porche exterior -Planta primera: Dormitorio principal Vestidor Baño Lavadero 2 terrazas ??? Vivienda moderna, funcional y adaptada a vida familiar ??? Superficies del proyecto Superficie construida vivienda: ≈152 m² Superficie bajo rasante (sótano): ≈46 m² Superficie total construida aprox.: ≈205 m² Piscina: 12,5 m² Además: Zonas ajardinadas Terrazas y exteriores amplios ■■ Calidades y aspectos técnicos del proyecto Estructura de ■hormigón ■armado Aislamiento ■térmico ■y acústico ■conforme ■al ■CTE Carpintería ■exterior PVC Doble ■acristalamiento Sistema ■de energía ■solar para ACS Cumplimiento ■de normativa ■de eficiencia ■energética ??? Proyecto preparado ■para ■cumplir ■normativa ■actual ■y ■eficiencia.

Destacado: