

Terreno en La Alcaidesa

Referencia: R5320123



Dormitorios: por petición

Baños: por petición

M<sup>2</sup>: 1.235

Precio: 380.000 €

Estado: Venta

Tipo de propiedad: Terreno Plazas: por petición

Día de la impresión : 10th  
Junio 2026

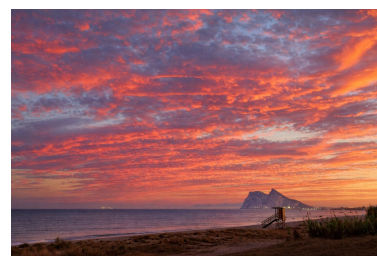
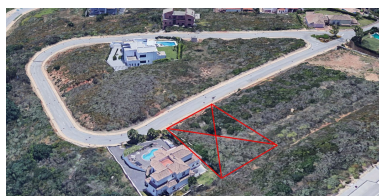



---

Descripción: Vistas directas al mar en la zona más exclusiva de Alcaidesa. Superficie edificable: 345 m<sup>2</sup>. Fantástica parcela para construir una villa o como inversión, dada la escasa disponibilidad de parcelas edificables en Alcaidesa. Ocupación máxima de la parcela: 40 %. Retranqueos mínimos: A límites públicos: 6,00 m. A límites privados: 3,00 m. Número máximo de plantas: tres (3) - (planta baja + 2) Altura máxima: 9,50 m En cumplimiento del Decreto 218/2005, de 11 de octubre, de la Junta de Andalucía, se informa al cliente de que el Impuesto de Transmisiones Patrimoniales, los gastos de notario y registro no están incluidos en el precio. Los honorarios de la agencia inmobiliaria están incluidos en el precio. Oferta sujeta a errores, cambios de precio o cualquier otra modificación sin previo aviso.

---

Destacado:

None, Vistas al mar, Jardín privado