+34 695 577 651

info@lw-estates.com

Apartamento en Puerto Banús

Referencia: R5306809



Dormitorios: 2

Baños: 2

M²: 148

Precio: 799.000 €

Estado: Venta

Tipo de propiedad: Apartamento

Plazas: por petición

Día de la impresión : 23rd Noviembre 2026

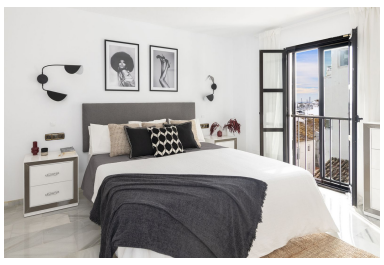






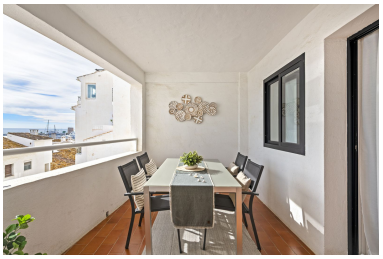


Descripción:CON LICENCIA TURÍSTICA. Exclusivo apartamento con vistas al mar en Muelle Ribera – Puerto Banús Descubre este espectacular apartamento de 148 m2 situado en una de las zonas más privilegiadas y exclusivas de la Costa del Sol, en pleno corazón de Muelle Ribera, Puerto Banús, con maravillosas vistas al mar. La vivienda cuenta con dos amplios dormitorios y dos baños completos, uno de ellos en suite, ofreciendo comodidad, privacidad y funcionalidad. Dispone de un amplio y luminoso salón-comedor, con un diseño moderno y actual, que conecta con una magnífica terraza desde la que podrás disfrutar de las vistas al mar y de momentos inolvidables de relax. Su decoración contemporánea, sus espacios cuidados y su ambiente elegante hacen de esta propiedad una opción ideal para quienes buscan confort, modernidad y una ubicación inmejorable. A pocos pasos encontrarás todos los servicios, boutiques exclusivas, restaurantes, ocio y playas, disfrutando del ambiente único de Puerto Banús. Vive frente al Mediterráneo y disfruta del auténtico lujo de la Costa del Sol. Una propiedad excepcional para vivir, disfrutar de vacaciones o invertir en uno de los destinos más exclusivos y deseados del Mediterráneo. Exclusividad, vistas al mar y licencia turística en Puerto Banús Una oportunidad excepcional tanto para disfrutar de una segunda residencia junto al Mediterráneo como para invertir en uno de los enclaves más exclusivos de la Costa del Sol. La propiedad cuenta con licencia turística, un valor añadido especialmente atractivo para quienes buscan una vivienda en Puerto Banús con posibilidad de explotación vacacional, de acuerdo con la normativa aplicable. Su ubicación privilegiada, sus vistas al mar, sus amplios espacios y su estilo contemporáneo convierten ■esta ■vivienda ■en ■una propuesta ■única ■que ■combina ■calidad de ■vida, ■exclusividad y ■potencial de rentabilidad. Disfruta ■del Mediterráneo ■o invierte ■en uno de ■los ■destinos ■más ■deseados ■de ■Europa.

Destacado:

Frente a la playa, None, None, Aire acondicionado, Vistas al mar, Plazas, Casa de vacaciones