

Villa en Alhaurín el Grande

Referencia: R5221825



Dormitorios: 8

Baños: 5

M²: 556

Precio: 1.195.000 €

Estado: Venta

Tipo de propiedad: Villa

Plazas: por petición

Día de la impresión : 26th
Abril 2026

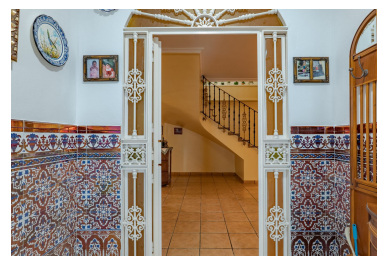



Descripción: Esta es una oportunidad fantástica para convertirse en propietario no de una, sino de dos encantadoras villas de estilo andaluz, situadas en una generosa parcela de 6.630 m² a poca distancia a pie del pueblo de Villafranco del Guadalhorce. Al llegar por el camino privado, le da la bienvenida la primera propiedad: * ■ Villa 1 (377 m²): una espaciosa propiedad de dos plantas. Esta elegante villa cuenta con un luminoso salón-comedor diáfano, una cocina abierta, cuatro amplios dormitorios, tres baños y un garaje interior. Las numerosas terrazas cubiertas, rodeadas de exuberante vegetación tropical, crean tranquilas zonas de descanso y la piscina privada. Desde la azotea se puede disfrutar también de una vista panorámica de los alrededores. * ■ Villa 2 (177 m²): esta villa ofrece un ambiente cálido y acogedor con un salón-comedor con chimenea, una amplia cocina, cuatro dormitorios y dos baños. La parcela está muy bien cuidada y plantada con aguacates, olivos y cítricos, lo que crea un auténtico ambiente andaluz. También hay mucho espacio para cultivar o criar animales, lo que hace que esta ubicación sea ideal para los amantes de la equitación o para aquellos con intereses agrícolas. La ubicación es excelente: •■ ■ El pueblo, con todos los servicios, se encuentra a poca distancia a pie. •■ Alhaurín el Grande y Coin están a 10 minutos en coche. •■ ■ La ciudad de Málaga, el aeropuerto y las playas están a solo 30 minutos en coche. La versatilidad de estas dos villas las hace adecuadas para diversos fines: Amplia vivienda familiar (ideal para varias generaciones). Iniciar un B&B o alquilar una de las villas. Villa - Chalet, Alhaurín el Grande, Costa del Sol. 8 Dormitorios, 5 Baños, Construidos 556 m², Jardín/Terreno 6330 m². Posición : Cerca de Golf, Cerca de Tiendas, Cerca de Ciudad, Cerca de Colegios. Orientación : Este, Sur. Estado : Excelente. Piscina : Privada. Climatización : Aire Acondicionado, Chimenea. Vistas : Campo, Panorámicas, Jardín, Piscina. Características : Armarios Empotrados, Cerca de Transporte, Terraza Privada, Casa de Huéspedes, Trastero, Baño En-Suite, Doble acristalamiento. Muebles : Opcionales. Cocina : Equipada. Jardín : Privado. Seguridad : Caja fuerte. Aparcamiento : Más de uno, Privado. Servicios Públicos : Electricidad, Agua Potable. Categoría : Reventa.

Destacado:

Piscina, Aire acondicionado, Jardín privado, None, Plazas, Reventa