

Ático en Benalmadena Costa

Referencia: R5218366



Dormitorios: 1

Baños: 1

M<sup>2</sup>: 67

Precio: 295.000 €

Estado: Venta

Tipo de propiedad: Ático

Plazas: por petición

Día de la impresión : 26th  
Abril 2026



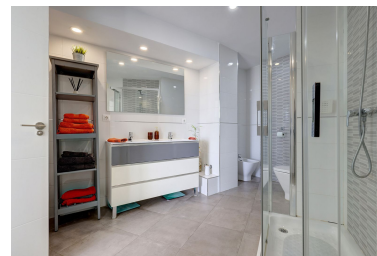

---

Descripción:Ático en Venta en Benalmádena Costa - Tu refugio junto al mar Descubre este espectacular ático en Benalmádena Costa, a solo unos pasos de la playa y del encantador puerto. Con una superficie de 67 m<sup>2</sup>, este acogedor espacio cuenta con un dormitorio y un baño completo, ideal para disfrutar de la tranquilidad del hogar. La joya de la propiedad es su terraza soleada de 9 m<sup>2</sup>, donde podrás relajarte mientras contemplas las impresionantes vistas panorámicas al mar, perfectas para disfrutar de atardeceres inolvidables. Ubicado en una zona privilegiada, tendrás acceso a tiendas, campos de golf y colegios, lo que lo convierte en el lugar ideal para vivir o invertir. El inmueble se encuentra en excelente estado, completamente amueblado y equipado, listo para entrar a vivir. Su orientación sur garantiza luz natural durante todo el día, creando un ambiente cálido y acogedor. Además, cuenta con aire acondicionado para mantener la frescura en los meses más cálidos. La urbanización ofrece una piscina comunitaria y jardines donde podrás disfrutar de momentos de relax y diversión. También se ha considerado la accesibilidad, ya que el acceso está adaptado para personas con movilidad reducida. Incluye una plaza de garaje en el precio, lo que añade comodidad y valor a esta maravillosa propiedad. No pierdas la oportunidad de vivir en este hermoso ático que combina confort, ubicación y estilo. ¡Contáctanos para más información y ven a verlo!

Apartamento en Planta Última, Benalmadena Costa, Costa del Sol. 1 Dormitorio, 1 Baño, Construidos 67 m<sup>2</sup>, Terraza 9 m<sup>2</sup>. Posición : Área Comercial, Lado de la Playa, Puerto, Pueblo, Cerca de Golf, Cerca de Puerto, Cerca de Tiendas, Cerca del Mar, Cerca de Colegios, Marina, Cerca de Marina, Urbanización. Orientación : Sur. Estado : Excelente. Piscina : Comunitaria. Climatización : Aire Acondicionado. Vistas : Mar, Montaña, Puerto, Panorámicas. Características : Terraza Cubierta, Ascensor, Armarios Empotrados, Cerca de Transporte, Terraza Privada, Baño En-Suite, Acceso para personas con movilidad reducida, Suelos de Mármol, Cerca de una Iglesia. Muebles : Amueblada. Cocina : Equipada. Jardín : Comunitario. Seguridad : Recinto Cerrado. Aparcamiento : Comunitario. Categoría : Inversion.

---

Destacado:

None, None, Piscina, Aire acondicionado, Vistas al mar, Vistas a la montaña, Ascensor, None, Jardín privado, Plazas, Inversión