+34 695 577 651

info@lw-estates.com

Apartamento en Sotogrande Costa

Referencia: R5121586



Dormitorios: por petición

Baños: 1

M²: 50

Precio: 155.000 €

Estado: Venta

Tipo de propiedad: Apartamento

Plazas: por petición

Día de la impresión : 24th Noviembre 2026



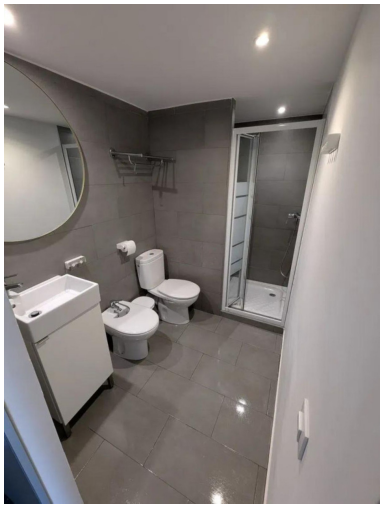




Descripción:Amplio estudio en venta en Sotogrande. Baño, cocina y terraza independiente. Reformado recientemente: suelo, paredes y techo, cocina y baño nuevos. Totalmente amueblado y listo para entrar a vivir. Menaje incluido para alquiler inmediato, no hay que hacerle nada. Extras: - electrodomésticos nuevos - aire acondicionado - plaza de aparcamiento en parking subterráneo. - agua incluida en la comunidad. - mosquiteras. - piscina y jardines. - muebles, menaje, decoración.. . todo incluido. - puerta trasera directa a la Marina de Sotogrande. Apartamento Planta Media, Sotogrande Costa, Costa del Sol. Construidos 50 m², Terraza 4 m². Posición : Área Comercial, Cerca de Puerto, Cerca de Tiendas, Cerca de Colegios, Cerca de Marina, Urbanización. Orientación : Sur. Estado : Excelente. Piscina : Comunitaria, Piscina de Niños. Climatización : Aire Acondicionado, A/A Caliente, A/A Frio. Vistas : Jardín. Caracteristicas : Terraza Cubierta, Ascensor, Armarios Empotrados, Cerca de Transporte, Terraza Privada, ■WiFi, ■Lavadero, ■Acceso ■para personas ■con ■movilidad ■reducida, ■Servicio de ■Autobuses, ■Fibra óptica. Muebles ■: Amueblada. Cocina : ■Equipada. Jardin : ■Comunitario. Seguridad : ■Recinto Cerrado. Aparcamiento : ■Subterráneo, ■Garaje, ■Cubierto, ■Privado. Categoría ■: ■Reventa.

Destacado:

None, Piscina, Aire acondicionado, Calefacción, Jardín privado, Ascensor, None, Plazas, Reventa