+34 695 577 651

info@lw-estates.com

Villa en The Golden Mile

Referencia: R5065969

Dormitorios: 5

Baños: por petición

M²: 250

Precio: 14.900.000 €

Día de la impresión : 31st Agosto 2025

Estado: Venta

Tipo de propiedad: Villa

Plazas: por petición

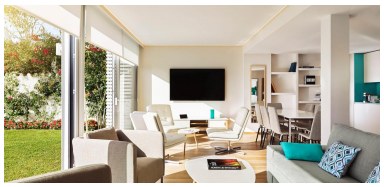

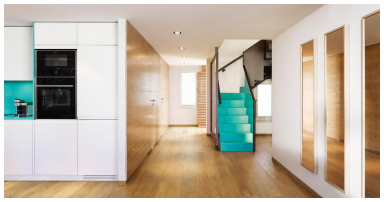

Descripción:Villa contemporánea en 2ª línea de playa en Puente Romano. Construida en 2 niveles, esta propiedad consta de un salón comedor de buen tamaño con cocina moderna integrada, totalmente equipada con electrodomésticos de primera calidad y acceso a una terraza orientada al sur, jardín y piscina. Este nivel ofrece 2 dormitorios en suite, uno de los cuales tiene acceso al jardín. En el nivel superior se encuentra el dormitorio principal en suite con vestidores y acceso a la terraza con impresionantes vistas al mar; así como un dormitorio adicional de invitados doble en suite. La propiedad se completa con un dormitorio en suite independiente en la planta baja con acceso independiente, ideal para el personal o invitados. Las características adicionales incluyen: calefacción por suelo radiante en todo; Aire acondicionado en todas partes; Pisos de marmol; piscina de buen tamaño; sistema de alarma, persianas de seguridad, suelos de madera, etc. Una oportunidad increíble en el mercado para comprar una villa junto a la playa en el complejo más deseable de Marbella.

Destacado:

Piscina, Aire acondicionado, Vistas al mar, None, Jardín privado, Sistema de alarma, Seguridad 24H