Dormitorios: 4

Baños: 3

M²: 146

Precio: 749.000 €

Estado: Venta

Tipo de propiedad: Villa

Plazas: por petición

Día de la impresión : 25th Mayo 2025

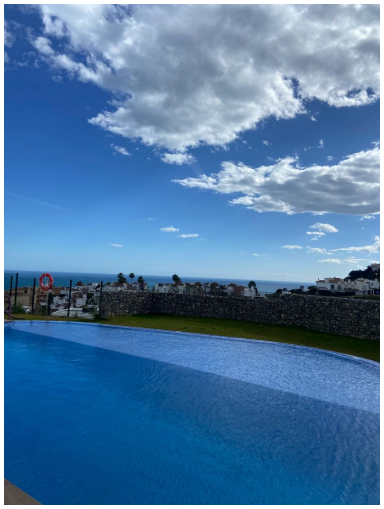

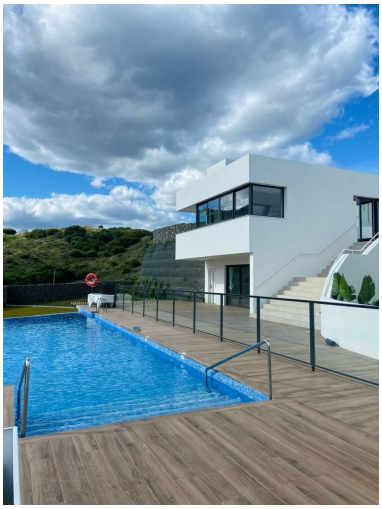

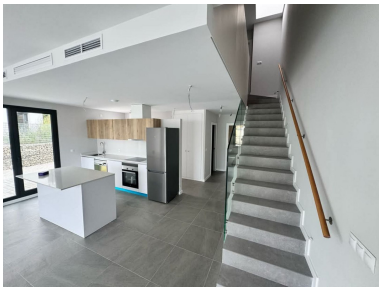

Descripción:Descubra la casa de sus sueños en esta impresionante casa adosada ubicada en la hermosa Riviera del Sol. Esta nueva construcción cuenta con una orientación sur con impresionantes vistas al mar, con 4 amplios dormitorios y 3 baños modernos. Disfrute del lujo de una cocina totalmente equipada, amplios interiores y una gran terraza perfecta para relajarse. A solo 2,1 km de la playa, este establecimiento ofrece comodidad y confort. Con acabados de alta calidad, un garaje privado y la opción de construir su propia piscina, tendrá todo lo que necesita para un estilo de vida lujoso. La comunidad cerrada incluye exuberantes áreas ajardinadas, una piscina comunitaria y un gimnasio, lo que la convierte en el lugar perfecto para llamar hogar.

Destacado:

Piscina, Vistas al mar, Jardín privado, Plazas