+34 695 577 651

info@lw-estates.com

Villa en La Cala Golf

Referencia: R4837498

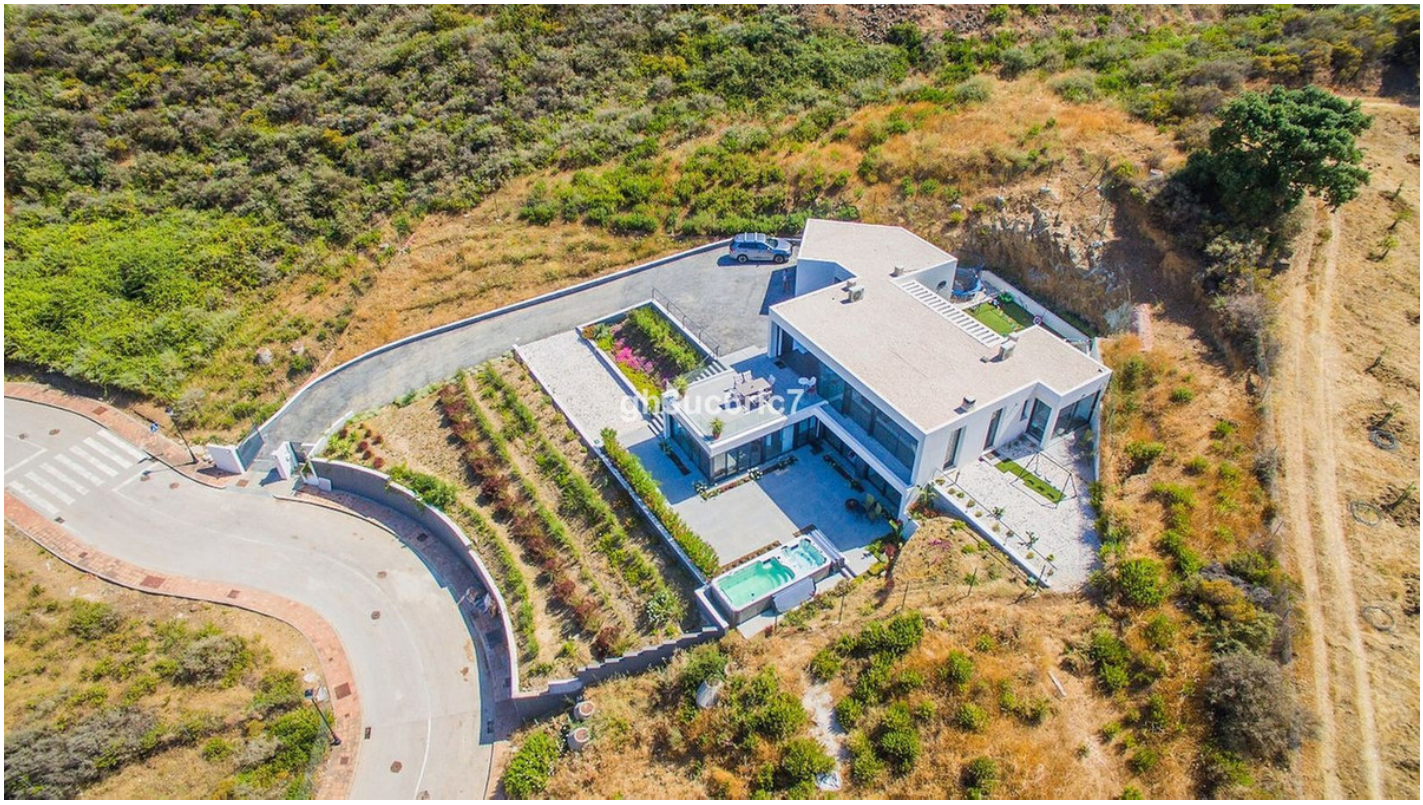

Dormitorios: 4

Baños: por petición

M²: 365

Precio: 1.300.000 €

Día de la impresión : 9th Mayo 2025

Estado: Venta

Tipo de propiedad: Villa

Plazas: por petición

Descripción:Enclavada en el corazón de La Cala Hills, esta impresionante villa personifica la vida de lujo con un toque de naturaleza. Con casi 2.000 metros cuadrados de terreno virgen, esta joya ofrece 365 metros cuadrados de espacio habitable meticulosamente renovado. Con cuatro espaciosos dormitorios y tres cuartos de baño elegantemente diseñados, la villa ofrece un amplio espacio para la familia y los invitados. Los modernos interiores se complementan con una acogedora chimenea de leña, perfecta para las noches más frescas. La vida al aire libre es igual de impresionante, con un relajante jacuzzi y una encantadora piscina pequeña, ideal para relajarse bajo el sol. La ubicación de la villa es realmente excepcional, con impresionantes vistas al campo abierto que proporcionan un escape sereno y privado del ajetreo y el bullicio de la vida cotidiana. A pesar de su entorno tranquilo, la propiedad está convenientemente cerca del prestigioso La Cala Golf Resort. Aquí podrá practicar golf de primera categoría, cenar en varios restaurantes exquisitos y rejuvenecerse en un spa de primera categoría. Tanto si busca una residencia permanente como una lujosa casa de vacaciones, esta villa en La Cala Hills combina a la perfección el confort moderno con la belleza natural, garantizando un estilo de vida de tranquilidad y sofisticación sin igual.

Destacado:

Piscina, Aire acondicionado, Vistas al mar, Vistas a la montaña, Jardín privado, None, Plazas, Lujo