+34 695 577 651

info@lw-estates.com

Villa en Benahavís

Referencia: R4836139



Dormitorios: 4

Baños: 4

M²: 200

Precio: 975.000 €

Estado: Venta

Tipo de propiedad: Villa

Plazas: por petición

Día de la impresión : 24th Noviembre 2026



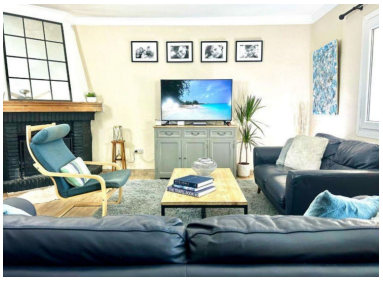









Descripción:Situado en el encantador pueblo de Benahavis. Esta villa de 4 dormitorios de estilo andaluz, perfectamente ubicada, es un testimonio del idílico estilo de vida español. Situado a pocos pasos del colegio Daidin, de las instalaciones deportivas y de los animados restaurantes del pueblo. Actualmente de 2 plantas con aproximadamente 200 m². Zonificación urbano-residencial (la propiedad se podría ampliar agregando al menos un nivel más). La planta baja de planta abierta consta de una luminosa sala de estar, comedor y cocina con un rincón de oficina, ideal para trabajar desde casa, dos chimeneas de leña y un baño. El nivel superior consta de un gran dormitorio principal con baño privado y un balcón soleado. El segundo dormitorio también tiene baño privado y vestidor. Otros dos dormitorios dobles y un baño familiar completan la propiedad. La villa dispone de mucho espacio al aire libre con múltiples terrazas en diferentes niveles. Incluye jardín, árboles frutales maduros, aparcamiento y piscina privada: una auténtica joya en el centro de Benahavis.Villa - Chalet, Benahavís, Costa del Sol. 4 Dormitorios, 4 Baños, Construidos 200 m², Terraza 100 m², Jardin/Terreno 545 m². Posición : Área Comercial, Pueblo, Pueblo de Montaña, Cerca de Tiendas, Cerca de Colegios, Cerca de los Bosques. Orientación : Sur. Estado : Buen. Piscina : Sitio para Piscina. Climatización : Aire Acondicionado, A/A Caliente, A/A Frio. Vistas : Montaña, Panorámicas. Caracteristicas : Terraza Cubierta, Armarios Empotrados, Cerca de Transporte, Terraza Privada, WiFi, Aprtmnt. ■Huéspedes, ■Trastero, ■Lavadero, ■Baño En-Suite, ■Doble ■acristalamiento, ■Servicio ■de Autobuses, ■Cerca ■de una ■Iglesia. Muebles : Parcialmente. Cocina ■: Equipada. Jardin ■: Privado. Aparcamiento ■: Garaje, Cubierto, ■Más ■de ■uno, ■Privado. Categoría ■: ■Reventa.

Destacado:

None, Piscina, Aire acondicionado, Calefacción, Vistas a la montaña, None, Jardín privado, Plazas, Reventa