

+34 695 577 651

LW
Estates

info@lw-estates.com

Villa en Elviria

Referencia: R4649023



Dormitorios: 5

Baños: 3

M²: 295

Precio: 1.075.000 €

Estado: Venta

Tipo de propiedad: Villa

Plazas: por petición

Día de la impresión : 4th
Mayo 2026

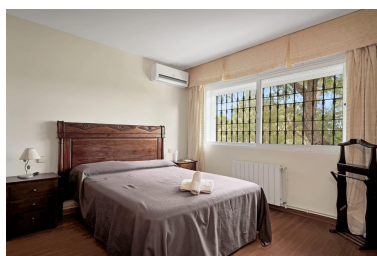

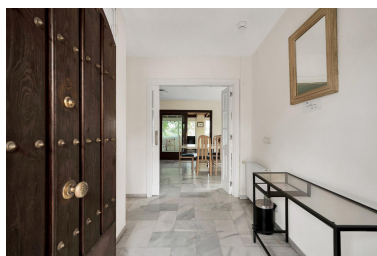

Descripción: Villa ubicada en una zona residencial tranquila de Cerrado de Elviria, a 800m de la playa, cerca de supermercados y restaurantes y a 8 km del centro histórico de Marbella. Está completamente vallada con mucha privacidad, piscina, jardín grande con arboles y frutales. La villa se distribuye en: a nivel de entrada: hall con aseo, cocina totalmente equipada, salon amplio y terraza acristalada con techo de madera, 3 dormitorios, 2 baños, planta inferior: gran salon/comedor con chimenea, dormitorio principal con baño ensuite y vestidor, dos más dormitorios que comparten baño. Las dos plantas no están conectadas en el interior. Preciosa terraza cubierta, zona chillout y barbacoa. La casa cuenta con calefacción central y aire acondicionado frío/calor. Además tiene placas solares montadas. Espacio para 2 coches, sistema cargador coche eléctrico. Necesita renovación.

Destacado:

None, Piscina, Aire acondicionado, Vistas al mar, Jardín privado, Sistema de alarma, Plazas